

SOULAC-SUR-MER

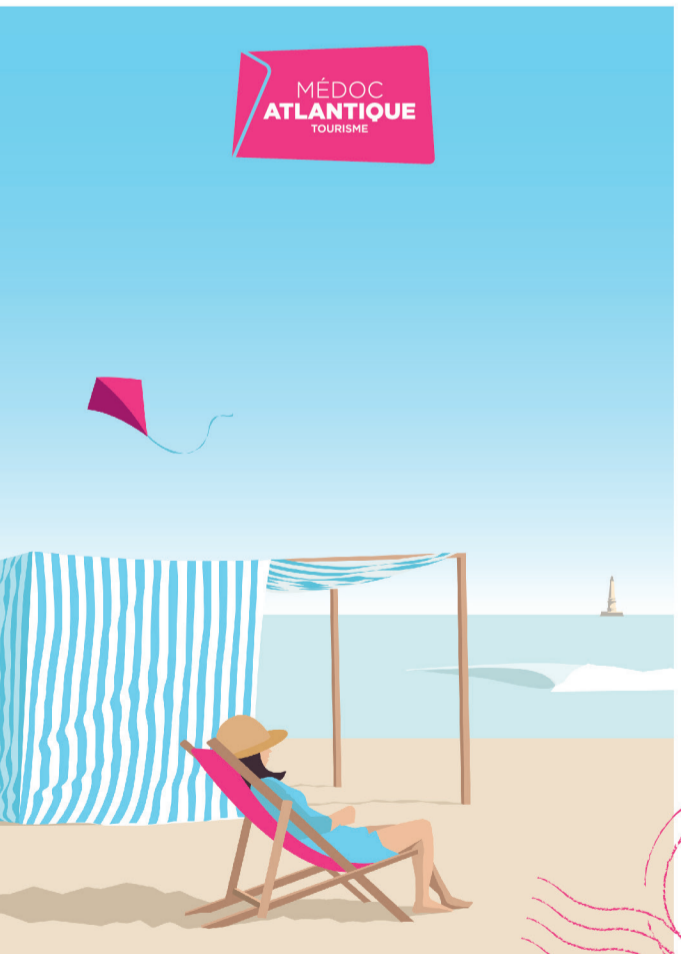

Mairie de Souillac
 2 rue de l'hôtel de ville
 05 56 73 29 29
 contact@mairie-souillac.fr
 www.mairie-souillac.fr

Office de Tourisme de Souillac-sur-Mer
 68 rue de la Plage
 Ouvert tous les jours
 de 9h30 à 17h
 de juillet - août de 9h à 19h

Vos vacances à Médoc Atlantique en un seul clic
 Réservez l'ensemble de votre séjour sur une seule et même plateforme grâce à Médoc Atlantique Travel.

Médicins et services d'urgence
 Appellez le 15 pour les pompiers
 Appellez le 17 pour la police
 Appellez le 18 pour les pompiers

Restez connectés
 @medocatlantique
 @medocatlantique



LÉGENDE

Médecin	Zone d'activités	Musée	Arrêt de bus	Déchetterie
Lieu de culte	Dentiste	Palais des congrès	Gare SNCF	Recyclage verre
Toilettes	Pharmacie	Théâtre Cinéma	Station service	Baignade surveillée
Accès PMR	Distributeur de billets	Casino	Parking	Centre de Secours
Police	Mairie	Salle socioculturelle	Aire de service Camping car	Borne de recharge véhicule électrique
Poste	Commerce	Bibliothèque	Office de Tourisme	
	Table Pique nique	Port		
	Aéroport			

CARTOGRAPHIE

AMELIE Quartier	Piste cyclable
Nomenclature	Chemin pédestre
Axe routier	Chemin de fer

INDEX DES RUES

A	Aconit (Rue de) F-G7	Alsace-Lorraine (Boulevard) E5-G5	Amélie (Boulevard de) D6-A9	Anciens Comb. d'AFN (R. des) F6	Angleterre (Rue d') G 2	Ausone (Rue) E-F4	Arbousiers (Chemin des) D 6	Arc (Rue Jeanne d') E-F3	Arros (Rue des) G-H1	Aros (Place des) G-H1	Aliénor Aquitaine (Place) F 3																																																																																																																									
B	Baguenard (Rue) E 3	Baleine (Place de la) E 3	Palmyre (Rue de la) E-F6	Barbe (Rue du Lieutenant) F2-F3	Barriland (Rue M.) D 4	Beethoven (Rue) F6-7	Belgique (Rue de) H 2	Bénier (Allée Jean) K 5	Bénédictins (Rue des) F 3	Berlioz (Rue) E 6	Berniche (Chemin de) H4-5	Bignon (Rue) E3-F2-3	Bordeaux (Route de) H3-K5	Brémontier (Rue) E 4	Briand (Rue Aristide) F 5	Brigade Carnot (Av. de la) F 2	Brigade du Médoc 44-45 (Bvd de la) F 2	Briqueterie (Chemin de la) G 4	Brottier (Rue du R.P.) E 4	Burgo de Osma (Avenue El) E 4																																																																																																																
C	Cachalot (Impasse du) G 6	Carrère (Rue Jean) E 4	Carvennec (Rue Félix le) G1-2	Castille (Rue de) H 3	Castlereau (Boulevard de) D-E5	Céliérier (Rue) E 3	Chanzoy (Cours) E4-5	Charcot (Boulevard) E 3	Charlevoix (Rue Ch. de Villers) F4-5	Chasseurs (Rue des) E 3	Chaudet (Rue C.) E 4	Chaudet (Impasse C.) E 4	Clémenceau (Place Georges) F5	Coiffard (Rue) E 3	Constant (Boulevard Louis) D5-E4	Cordouan (Avenue le) F-G2	Coubre (Rue de la) E 5	Couchant (Rue du) G1-2	Courbet (Rue) E 3	Cros (Passé du) I5-K5	Curie (Rue P.) F 3																																																																																																															
D	Danemark (Rue du) H 1	Dardanelles (Rue des) F 3	Dauphin (Rue du) G 6	Debussy (Rue) E 6	Denfert-Rochereau (Rue) F 4	Desorthez (Rue du Général) F-G3	Dièry (Rue) F 7	Donnet (Rue du Cardinal) E4-5	Dorgèlès (rue Roland) H4-J5	Dunes (Rue des) E 3	Duveau (Cours R.) E4	Départemental (Chemin N°101 E2) F7-C8	Jeune Souillac (Rue du) J5-6	Joffre (Rue du Maréchal) D-E5	Jourde (Rue) E 5																																																																																																																					
E	Ecluses (Passe des) H5-K7	Espagne (Rue) H1-2	Estienne d'Orves (Rue d') F-G6	Europe (Avenue) G-12	F	Fétis (Rue Christian) C-D6	Foch (Rue du Maréchal) F-G5	Foix (Rue Louis de) G2-3	Fontête (Rue) E 3	Frères Lumière (Rue des) E-F10	Frénel (Rue J.) E 4	Front de Mer (Boulevard du) D4-5	G	Galliéni (Rue du Maréchal) F3-G2	Gambetta (Rue) E5-F4	Gaulle (Av. du Général de) F4-G5	Genêts (Rue des) E5-6	Girondins (Esplanade des) E 3	Gouineau (Rue J.) G-H3	Grayan (Route de) G5-6	Grèce (Impasse de) G 3	Grèce (Rue de) G-H2	Guilhem (Rue Jean) E 5	Guinet (Rue O.) F 5	Guynemer (Rue) F4-5	H	Holagray (Rue) E 3	Hollande (Rue de) H 2	Hôtel de Ville (Rue de) F3-G2	Hornez (Rue Désiré) E-F4	Hugo (Rue Victor) F3-G2	Huit Mai 45 (Avenue du) A 11	I	Irlande (Allée d') G 3	Italie (Rue d') G2-3	J	Jeune Soulac (Rue du) J5-6	Jourde (Rue) E 5	K	Keredan (Rue) E 3	Klein (Rue J.) G 6	L	Laciotte (Passe de) B9-E10	Lacs (Route des) F7-10	Lafargue (Rue) E-F3	Lahens (Place) F 4	Lahens (Rue Joseph) F4-5	Lalanne (Rue du Docteur) F2-G3	Langevin (Rue du Prof.) F4-F5	Lapeyre (Rue) H 6	Laporte (Rue J.) F3-G4	Lattre de Tassigny (R. Mal de) F5-6	Lavaud (Rue. H.) F4-5	Leclerc (Rue du Maréchal) E-F5	Leroux (Rue André) E 3	Lévis (Rue R.) G3-4	Lobelia (Rue de la) G 6	M	Maguelonne (Rue) E-F4	Mandel (Place Georges) F 3	Mandel (Rue Georges) E6-F5	Marché (Place du) F 3	Marcoux (Place) D 5	Marquis de Vignes Oudides (Rue) D 6	Marsan de Montbrun (Bvd) D6-F5	Massenet (Rue) D-E6	Mermoz (Rue Jean) G5	Mesnard (Boulevard F.) E2	Mesuret (Rue Abbé) F4	Mimosas (Rue des) F5	Montaigne (Allée Michel) ??	Moulin (Boulevard Jean) F6-7	Mourlan (Rue du Docteur) F6	Mousquetaires (Rue des 3) D7	N	Narval (Rue du) G 6	Négade (Allée de la) B11-12	Nève (Passe de la) G6-H7	Noviomagus (Rue) E 4	Nuits (Rue de) E-F4	O	Océan (Rue de l') E 4	Oiseaux (Chemin des) G8-H7	Onze Novembre (Rue du) E 3	Ornano (Rue d') F 3	Orque (Impasse de l') G 6	Ospedaletti (Avenue d') D 4	Oyats (Rue des) F 4	P	Paix (Rue de la) E 3	Palmyre (Rue de la) E 5	Pares (Rue J.) F 4	Pasteur (Rue) E 5	Pastureau (Rue) E3-4	Perier de Larsan (Rue) F 4	Pigeonnier (Passe du) H-J5	Pin (Rue du) F2-3	Pintat (Place J.F.) F 3	Plage (Rue de la) E-F3	Pléneau (Rue P.) G 2	Pointe de Grave (Av. de la) F 2	Pompidou (Avenue Georges) F 4	Portugal (Allée du) H 2	Prince Noir (Rue du) G1-2	Prioleau (Rue du Docteur) D5-6	Privat (Rue Gilbert) F 6	R	Ravel (Rue Maurice) E 6	République (Place de la) E 5	Rooy (Rue) F-G3	S	Saarburg (Allées de) H3-12	Saint-Exupéry (R. Antoine de) E7-F5	Saint-Philippe (Rue) F 3	Schuman (Allée) G-H1-2	Septembre (Rue du 4) E-F3	Signoret (Rue Willy P.) G6-H5	Sirènes (Rue des) F-G2	Souvenir-Français (Place du) G 3	Symphonie (Rue) A 10	T	Taffard (Passe) H5-6	Thiers (Rue) E-F4	Tottoral (Passe du) C9-D6	Trarieux (Rue L.) F 4	Trouche (Rue) F3-5	V	Vanneaux (Chemin des) H 5	Varize (Rue de) E3-4	Verdun (Rue de) F-G2	Z	Zola (Rue Emile) F 4

INDEX DES LIEUX-DITS

- Lieu Dit Le Claugrot
- Lieu Dit Neyran
- Lieu Dit Pechaud



LÉGENDE

- Office de Tourisme
- Lieu de culte
- Toilettes
- Accès PMR
- Police
- Poste communale
- Médecin
- Dentiste
- Pharmacie
- Distributeur de billets
- Mairie
- Commerce
- Zone d'activités
- Aire de jeux
- Théâtre
- Cinéma
- Casino
- Salle socioculturelle
- Bibliothèque
- Musée
- Palais des congrès
- Mini-golf
- Table Pique nique
- Port de Neyran
- Aérodrome
- Arrêt de bus
- Gare SNCF
- Station service
- Parking
- Aire de service Camping car
- Déchetterie
- Recyclage verre
- Borne de recharge véhicule électrique
- Baignade surveillée
- Centre de Secours

CARTOGRAPHIE

- AMÉLIE Quartier
- Nomenclature
- Axe routier
- Piste cyclable
- Chemin pédestre
- Chemin de fer



MARCHÉ COUVERT

Sous la halle couverte, au cœur du village ancien, une multitude de saveurs vous attendent, pour faire vos courses en famille ou entre amis et découvrir les produits de qualité du terroir.

Under the covered market hall, in the heart of the old village, a multitude of flavors await you, to shop with family or friends and discover quality local products.

Unter der überdachten Markthalle im Herzen des alten Dorfes erwartet Sie eine Vielzahl von Geschmäckern, damit Sie mit Familie oder Freunden einkaufen und die Qualitätsprodukte der Region entdecken können.



BASILIQUE NOTRE-DAME-DE-LA-FIN-DES-TERRES

Inscrite sur la Liste du Patrimoine mondial de l'Humanité par l'UNESCO au titre des chemins de Saint-Jacques de Compostelle, cette basilique fut ensablée suite à l'érosion duunaire et ses fondations le sont encore aujourd'hui.

Listed as a World Heritage Site by UNESCO as part of the pilgrimage route to Santiago de Compostela, this basilica was silted up by dune erosion, and its foundations are still buried today.

Diese Basilika, die von der UNESCO als Teil des Jakobswegs in die Liste des Weltkulturerbes aufgenommen wurde, wurde infolge der Dünenerosion versandet und ihre Fundamente sind es noch heute.



BATTERIE DES ARROS

Au nord de Soulac-sur-Mer, explorez les vestiges des bunkers sur la plage des Arros. Érigé pendant la Seconde Guerre Mondiale le long de la côte, le mur de l'Atlantique visait à contrecarrer toute tentative d'invasion alliée. Un témoignage historique sur cette plage préservée.

North of Soulac-sur-Mer, explore the remains of the bunkers on «Plage des Arros». Erected along the coastline during the Second World War, the Atlantic Wall was designed to thwart any Allied invasion attempt. A historical testimony on this unspoilt beach.

Erkunden Sie nördlich von Soulac-sur-Mer die Überreste der Bunker am Strand von Les Arros. Der Atlantikwall wurde während des Zweiten Weltkriegs entlang der Küste errichtet, um jeden Versuch einer alliierten Invasion zu vereiteln. Ein historisches Zeugnis an diesem unberührten Strand.



FOOD TRUCK, RESTAURANTS & GLACIERS

- FOOD TRUCK**
- Capucine Cuisine Mobile: Allée Michel Montaigne 06 34 17 56 90
 - Paintatine & Co Camping les Oyat: boulevard Guy Albospyre 06 32 29 62 26
 - Chez Vanille: 49 rue de la Plage 05 56 73 69 87
 - Le French Tacos & Burger: 5 rue de la Plage 06 12 17 86 52
 - Le kiosque à pizzas Parking Carrefour market: - 3 rue Jean Charles Goudineau 06 72 98 99 88
 - Merlo: 8 rue du Cardinal Donnet
 - Océanvibes café: 3 rue du Maréchal d'Ornano 06 07 17 90 15
 - Ola Cantina Buvette: 25 rue Trouche 06 49 75 05 91
 - Snack du chalet Casino de la Plage: 1 Avenue El Burgo de Osma 05 56 09 51 00
 - Tata Suzanne: 9 rue Brémontier 05 56 59 16 88
- RESTAURANTS**
- Bistrot Tartines & Cie: 3 place Georges Mandel 06 32 56 89 63
 - Chez Gonzo: 7 rue du 8 mai 1945 05 56 09 93 07
 - Chez Pep's: 6 rue Brémontier 05 56 09 81 19
 - Chez Tam: 8 rue Bienaimé Coiffard 06 18 99 14 75
 - Hôtel - Restaurant des Pins: 92 boulevard de l'Amélie 05 56 73 27 27
 - L'auberg'in: 13 place Jean-François Pintat 06 58 03 32 87
 - L'escalle gourmande: 1 boulevard Charcot 06 64 00 53 17
 - L'Etoile de Mer: 5 rue du huit mai 1945 - L'Amélie 06 15 54 80 24
 - L'instant M: 8 rue Fernand Lafargue 05 57 75 47 81
 - La Brasserie de la Plage Plage centrale: 06 14 78 05 57
 - La Station 1900: 6 rue André Leroux 05 56 73 62 15
 - La Table Medocaine: 10 rue Brémontier 05 56 73 69 87
 - La Villa: 5 rue Brémontier 05 56 59 96 71
 - Le Grill Océan: 2 esplanade des Girondins 05 56 09 89 64
 - Le Lamparo: 9 rue du 8 mai 1945 06 99 58 00 81
 - Le LB: 6 rue Fernand Lafargue 05 56 09 92 60
 - Le Nautilus: 2 rue de la Plage 05 56 09 90 38
 - Le Neptune: 12 rue de la Plage 05 56 73 32 50
 - Le Rallye: 70 rue de la Plage 05 56 09 71 49
 - Les Chiens Fous: 1 rue de la plage - Front de mer 05 56 73 65 37
 - Les Frères Nicoll's: 213 Passe de Formose 05 56 41 95 94
 - Martine à la Plage: 33 boulevard Charcot 06 11 73 64 37
 - GLACIERS
 - Captain Yogurt Place Georges Mandel
 - Glaces Judici: 15 rue de la Plage 05 56 09 81 48
 - Leontine: 18 rue de la Plage 06 28 07 68 50
 - Les glaces à l'italienne: 19 rue de la plage

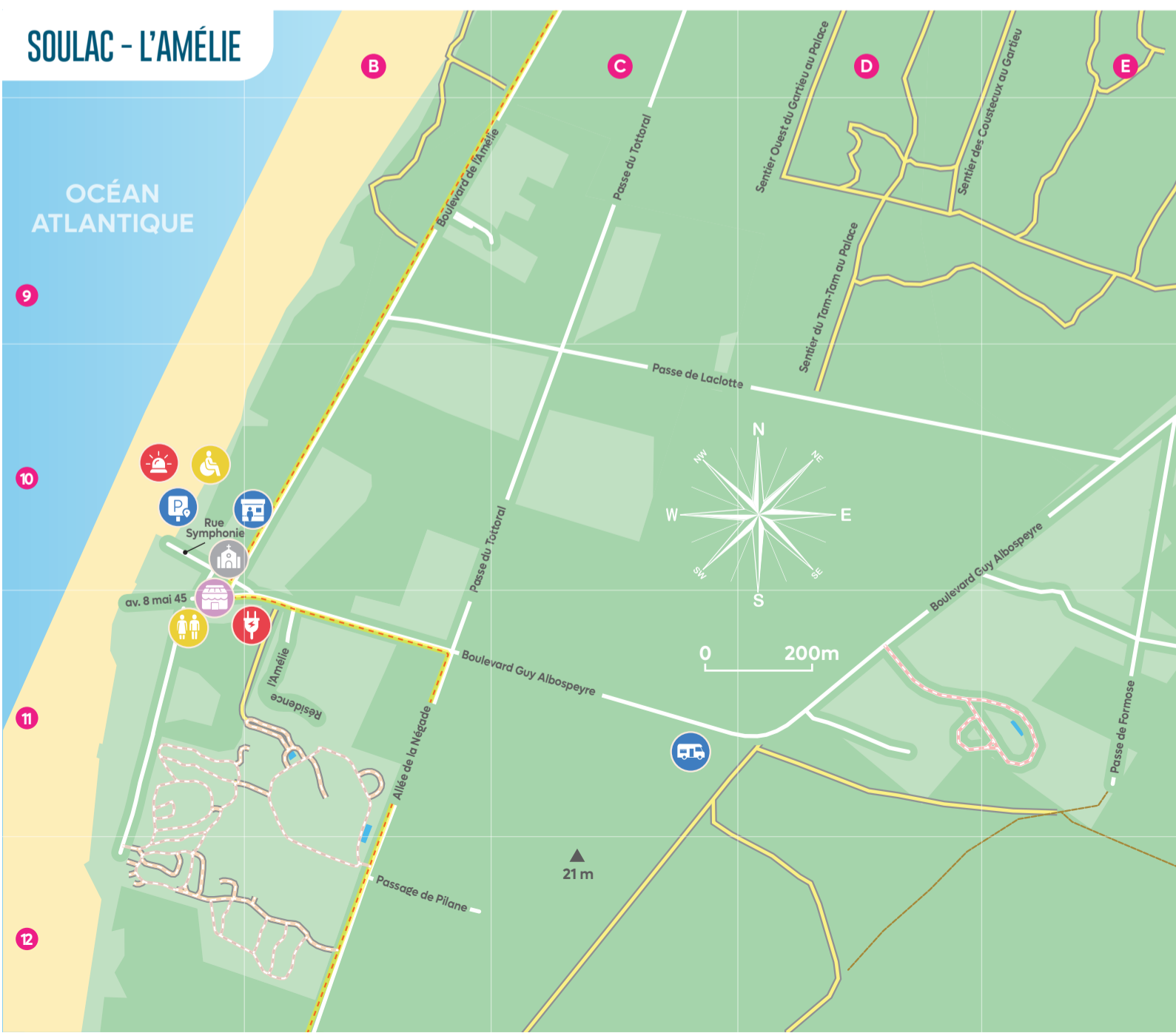

TÈRRA AVENTURA

Parcourez gratuitement cette chasse aux trésors de 3 km, une promenade unique regorgeant d'anecdotes, accessible à tout moment de l'année.

Take the free 3 km treasure hunt, a unique walk brimming with anecdotes, accessible at any time of year.

Diese 3 km lange Schatzsuche ist kostenlos, ein einzigartiger Spaziergang voller Anekdoten, der zu jeder Zeit des Jahres zugänglich ist.

INFORMATIONS

MAISON MEDICALE

Docteur Oddos Route de Grayan 05 54 56 00 12

MEDECINS

Docteur Deraedt et Docteur Batanero-Deraedt 1 bis boulevard d'Ospeleatti 05 56 09 84 65

DENTISTES

Mme Capdarest 2A route de Grayan 05 56 09 82 68

INFIRMIERS

Mme Arbouet et M. Boursier 35 route de Bordeaux 06 23 48 21 03

KINESITHERAPEUTE

M. Baumgartner 2 route de Grayan 05 56 73 61 63

PHARMACIE

Pharmacie de l'Océan 58 rue de la Plage 05 56 09 84 40

OSTÉOPATHE

M. Lagney 4 rue Trouche 06 58 10 45 09

VÉTÉRINAIRES

M. Massy 54 route des Lacs 06 08 75 79 19

VILLAGE ANCIEN

Ces 500 villas néocoloniales du XIX^e siècle, ornées de détails décoratifs uniques, révèlent l'âme authentique de la commune.

These 500 19th century neo-colonial villas, adorned with unique decorative details, reveal the authentic soul of the commune.

Diese 500 neokolonialen Villen aus dem 19. Jahrhundert, die mit einzigartigen dekorativen Details verziert sind, offenbaren die authentische Seele der Stadt.

